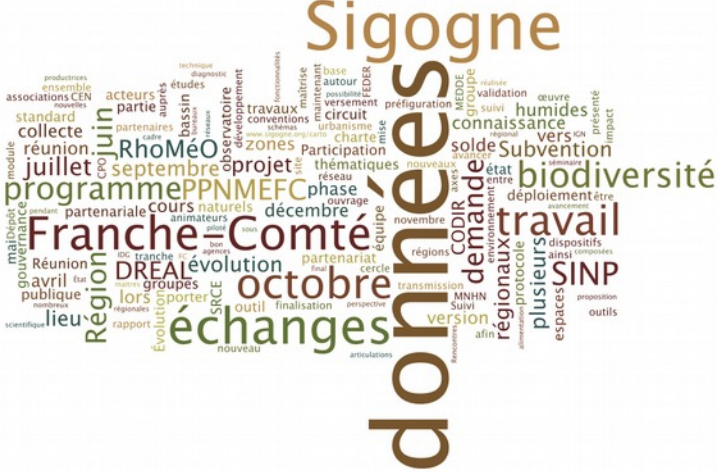

Portail unique pour les services d'accès aux informations biodiversité en Franche-Comté

l'Europe s'engage en Franche-Comté

avec le Fond européen de développement régional

Union Européenne

Liberté • Égalité • Fraternité
République Française

Préfet de la Région Franche-Comté

Franche-Comté Conseil régional

Franck Grossiord & Loïc Guénin

maison de l'environnement de Franche-Comté

www.sigogne.org

photographie Loïc Guénin

Qui ?

- **Maitre d'ouvrage :** le Plateau du patrimoine de la **Maison de l'environnement de Franche-Comté**
  - Regroupement innovant de 7 structures

maison de l'environnement de Franche-Comté
plateau patrimoine naturel

Conservatoire botanique national de Franche-Comté
Observatoire régional des Invertébrés
FRANCHE-COMTÉ

CPEPESC FRANCHE-COMTÉ

O.P.I.E Franche-Comté

Conservatoire d'espaces naturels Franche-Comté

PÔLE-RELAIS TOURBIÈRES

LPO

AGIR pour la BIODIVERSITÉ FRANCHE COMTÉ

Jardin botanique DE L'UNIVERSITÉ DE FRANCHE-COMTÉ ET DE LA VILLE DE BESANÇON

Origine du projet. Qui ? Comment ?

- **Contexte, acteurs, partenariat**
  - Contexte : convention Aarhus, directive INSPIRE, protocole SINP
  - Des besoins des acteurs aux objectifs
    - Besoins exprimés depuis étude faisabilité 2009
    - Objectifs
      - Reconnaissance des acteurs organisé en réseau avec méthodes définies collectivement
      - Fournitures d'information par des produits de diffusion et services adaptés aux usages
      - Mise en place d'un observatoire de la biodiversité en Franche-Comté
  - Partenariat
    - gouvernance
    - Charte depuis 2011
    - Comité régional SINP

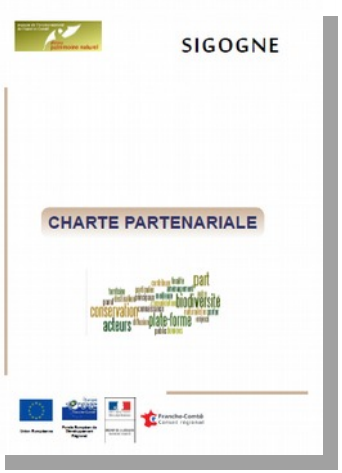

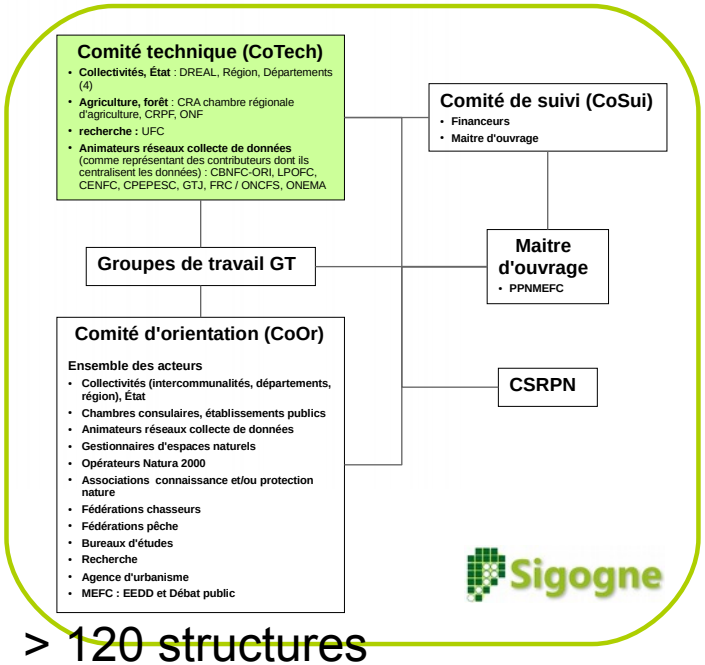

> 120 structures

Organisation

- circuit des données
  - Principes
    - *données des fournisseurs dans leur **format d'origine***
    - *étapes de **contrôle** de cohérence, puis **intégration** par conversion dans format pivot*
  - Avantages
    - *système **non intrusif** dans les SI des partenaires*
    - *intégration **rapide** car ne nécessitant d'imposer un format d'échange de données*

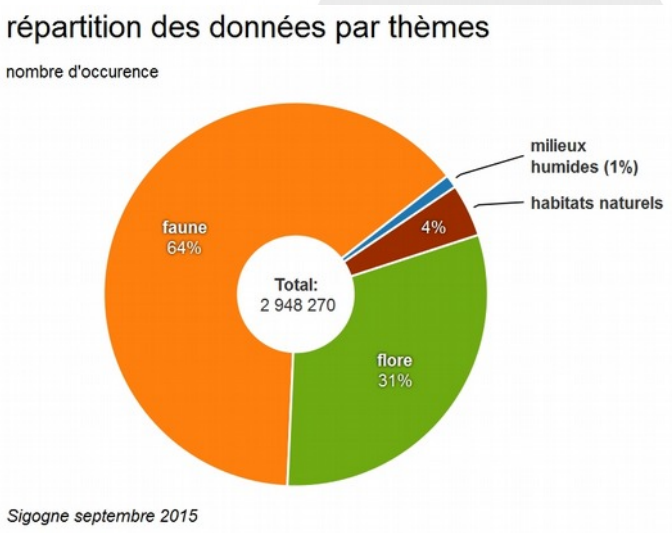

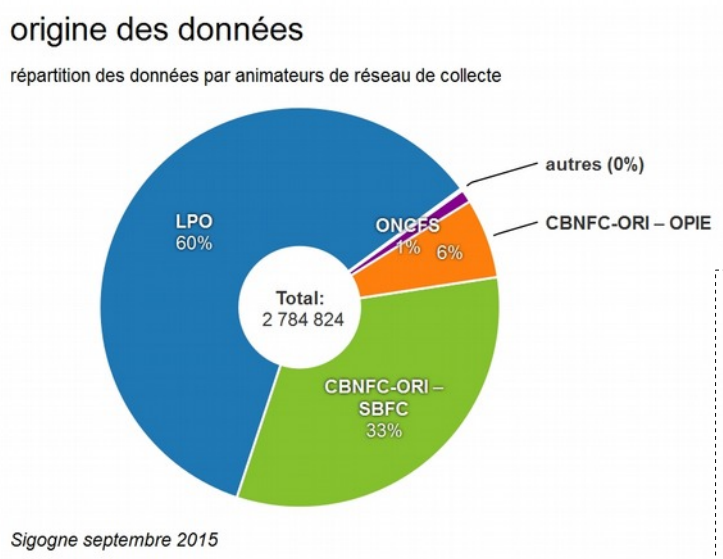

2015
· **19** dispositifs régionaux
· **3,0** millions de données
· Zonages environnementaux et administratifs au 1 janvier 2015
· **3136** espèces
· **40** espèces à diffusion restreinte pour le grand public :

CC BY NC ND

Outils et méthodes

- enquêtes, groupes de travail avec utilisateurs, cartes mentales, AMO, CCTP, entreprise Memoris (Chinook), spécifications fonctionnelles, modélisation, wiki, outil gestion de bugs, développements

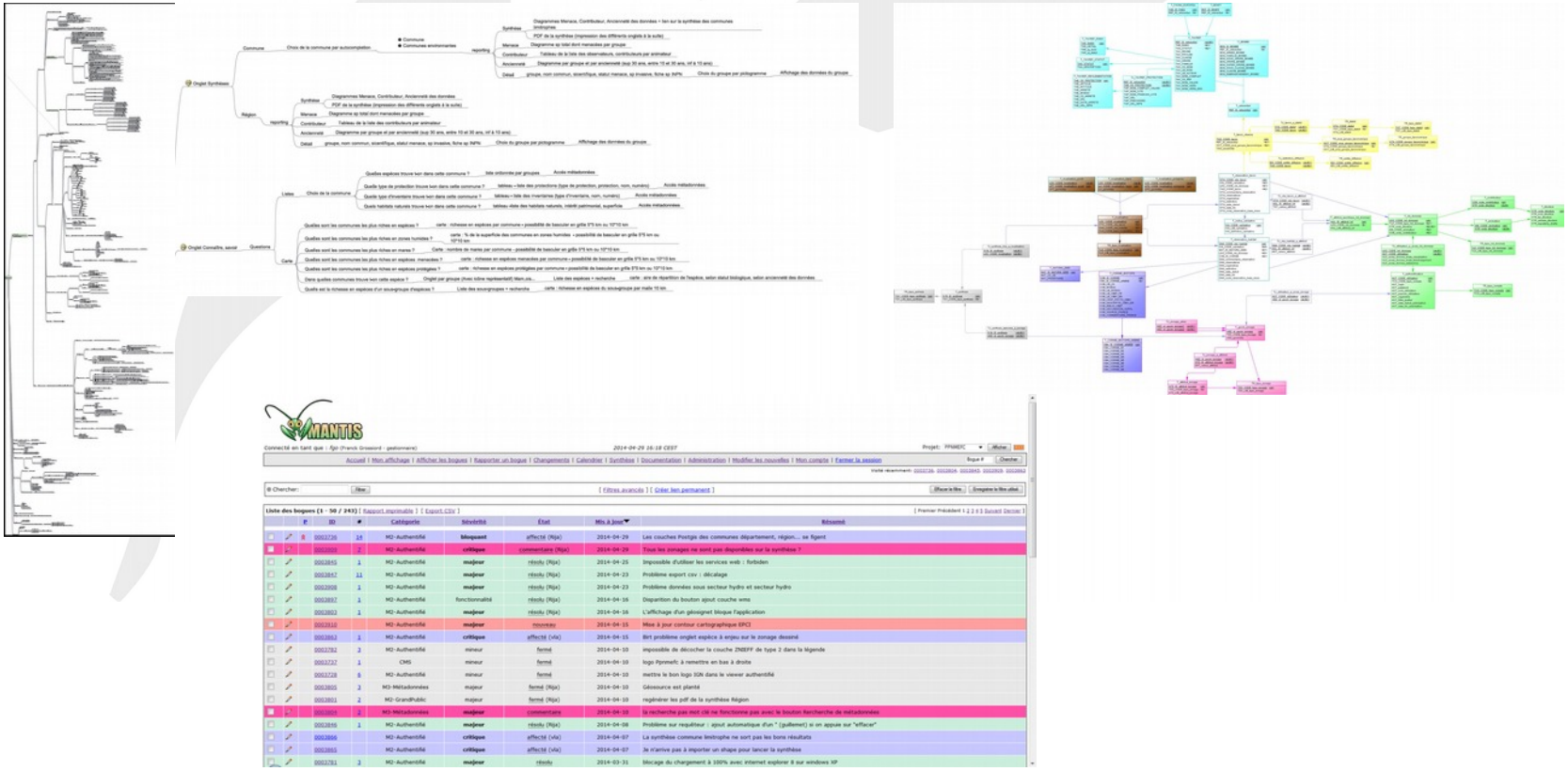

Sigogne

Architecture

- reporting
- serveur de publication
- catalogage de métadonnées
- intégration de données

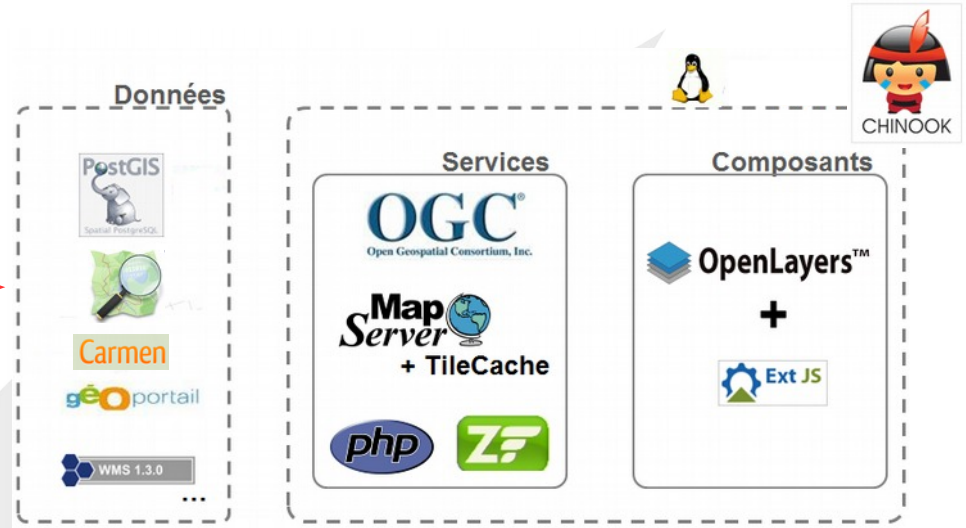

Faits marquants 2014

- **Infrastructure de données géographiques (IDG) thématique**
  - Plate-forme Sigogne présente dans le **Catalogue** des infrastructures de données géographiques françaises de 2014, publié en juin 2014 (AFIGEO)
  - Présentation lors des rencontres Dynamiques régionales en Information géographiques à Ajaccio en juin 2014

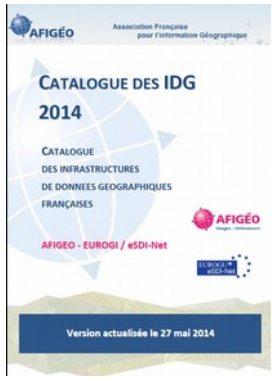

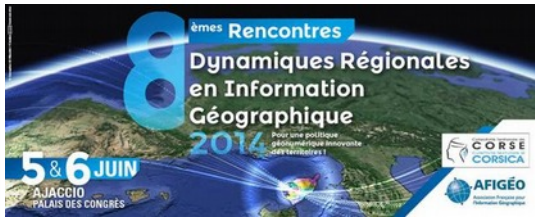

- **Géo-visualiseur de biodiversité**
  - Juin 2014 article dans Décrytagéo le mag dans le dossier biodiversité
  - Application **primée** au salon de la géomatique du Festival international de géographie (FIG) dans le concours de géo-visualisation et de cartographie dynamique en octobre 2014

En 2015 ?

- **Mise en œuvre du Géo-visualiseur de biodiversité version 2**
  - Spécifications fonctionnelles juillet, livraison fin 2015
- **Fichier d'échange de données en Franche-Comté**
- **SINP**
  - Production des données élémentaires d'échange et test intégration dans plateforme nationale
  - Groupe de travail Liste régionale des données sensibles
  - Groupe de travail Charte partenariale
- **Observatoire biodiversité en Franche-Comté**
  - Groupes de travail indicateurs de biodiversité

Utilisateurs

- **Statistiques**
  - Depuis un an, plus de 4200 visiteurs différents pour 6500 visites
  - en moyenne 390 visiteurs différents par mois

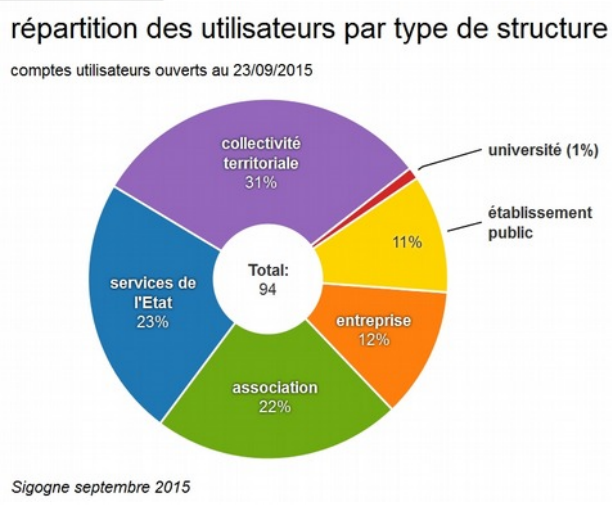

- **Accompagnement**
  - Formations
    - Au 29/09/2015 plus de 150 personnes formées
  - Assistance téléphonique / courriel
  - Documentation
    - Tutoriel utilisateurs ayant droit : http://www.sigogne.org/sigogne_tutoriel_porter_connaissance_ayant_droit.pdf
    - Plaquette
    - FAQ : http://www.sigogne.org/index.php/faq-documentation/12-reponses-aux-questions

- **Allons tester l'outils ! www.sigogne.org**

Merci de votre attention

A très bientôt sur

www.sigogne.org

@sigogne_fc

- Contact

Franck Grossiord, chef de projet

f.grossiord@ppnmefc.org

Loïc Guénin, administrateur technique

l.guenin@ppnmefc.org

CC BY NC ND