Natura 2000 Val d'Allier

Le Val d'Allier

un patrimoine naturel d'intérêt européen

NATURA 2000

La rivière Allier, principal affluent de la Loire et figure emblématique du département de l'Allier, conserve un lit mobile, en perpétuelle évolution, liée à la nature sableuse de la plaine où elle s'écoule. Cette divagation naturelle préservée est à l'origine d'un patrimoine naturel très riche et de paysages originaux souvent grandioses. Ainsi l'Allier demeure l'une des dernières grandes rivières sauvages d'Europe.

Forts de ces atouts, les sites du Val d'Allier ont été retenus pour faire partie du réseau Natura 2000, dont le but est de préserver le patrimoine naturel de l'Union européenne en maintenant, voire en encourageant, les activités humaines adaptées.
Des actions telles que le maintien du pâturage extensif, la plantation de haies, la réhabilitation d'anciennes gravières, l'organisation de la fréquentation (sentiers, canoë)... y sont proposées.

Au fil des modifications de ses méandres, l'Allier entretient, crée ou recrée une multitude de milieux naturels : plages de sables et de galets, bras morts, prairies ou encore forêts alluviales, autant de lieux de vie pour une faune et une flore caractéristiques.

Son cours sert d'axe migratoire pour des poissons comme l'emblématique Saumon atlantique ou la Lamproie marine. Dans les airs, le Gomphe serpentin, une grosse libellule, arpente ses rives à la recherche de nourriture.

Ses talus érodés (1) constituent des sites de reproduction pour le magnifique Guêpier d'Europe (2). Les sables et galets déposés en aval forment des grèves où s'installera une végétation clairsemée, adaptée à la sécheresse du sol. Attention à ne pas piétiner ces zones où les Sternes pierre-garin et naines installent leur nid au sol.

Plus loin, les prairies inondables (3), entretenues par le pâturage, conservent des buissons où se perche la Pie-grièche écorcheur (4). Des prairies sableuses peuvent servir de sites de reproduction pour la Cistude d'Europe (5).

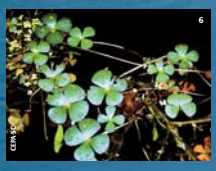

Les boires (anciens méandres de la rivière) abritent parfois une fougère aquatique très rare : la Marsilée à quatre feuilles (6). Ces bras morts sont également utilisés par un petit poisson sédentaire, la Bouvière.

Sur les zones délaissées par l'Allier, des forêts alluviales (7) prennent place. Formées de Peupliers noir et de Saules blanc, ces forêts se peuplent en vieillissant de Chênes, Ormes ou Frênes. Des arbres taillés en crayons témoignent de la présence du Castor (8).

Les sites Natura 2000 du Val d'Allier

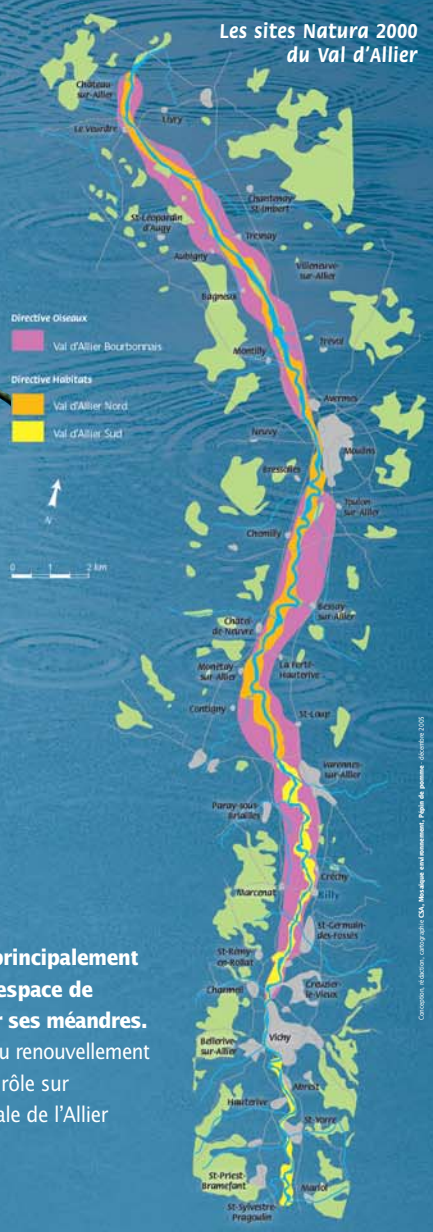

L'enjeu des sites Natura 2000 du Val d'Allier est principalement de conserver une dynamique fluviale active, un "espace de mobilité" où l'Allier peut développer et transformer ses méandres.
Cette dynamique naturelle est garante de l'entretien et du renouvellement de milieux alluviaux diversifiés. Elle joue également un rôle sur la ressource en eau potable assurée par la nappe alluviale de l'Allier qui alimente les 60 % des habitants du département.

Ce patrimoine naturel est le vôtre, veillez à son respect et à sa préservation.

CONSERVATOIRE DES SITES DE L'ALLIER

CONSERVATOIRE DES SITES DE L'ALLIER
Structure animatrice Natura 2000
La Jolivette 03210 Chemilly
04 70 42 89 34
conservatoire.allier@espaces-naturels.fr

Les documents de présentation des sites Natura 2000 et des actions proposées (documents d'objectifs) sont consultables dans les mairies concernées.

Conception, rédaction, cartographie : CSA - Nota bene environnement, Pages de gomme - décembre 2005

Direction Régionale de l'Environnement