FILIÈRE CHANVRE DE LA CAVAC

LA RÉUSSITE ÉCONOMIQUE D'UNE FILIÈRE FAVORABLE À LA QUALITÉ DE L'EAU

Une filière de bioéconomie favorable à la qualité de l'eau

astee association scientifique et technique pour l'eau et l'environnement
CAVAC
biofib isolation
FNCCR SERVICES PUBLICS LOCAUX DE L'ÉNERGIE, DE L'EAU, DE L'ENVIRONNEMENT ET DES E-COMMUNICATIONS

CAVAC : Organisation sous forme de 4 pôles

PÔLE AGRO-INDUSTRIEL
Biomatériaux, agro-alimentaire, conserverie, e-commerce

Céréales, approvisionnements, espaces verts, semences, légumes, chanvre…

PÔLE VÉGÉTAL

PÔLE ANIMAL

PÔLE DISTRIBUTION

CHIFFRES CLÉS ET TERRITOIRE

- **4 755** exploitations sociétaires
- **952 M€** Chiffre d'affaires groupe doit 10 000 agriculteurs et agricultrices
- **1 500 salarié·e·s** Équivalents temps plein
- **746 M€** Chiffre d'affaires coopérative

ORGANISATION DE LA FILIERE CHANVRE

PRESENTATION DE LA FILIERE CHANVRE

LES CHIFFRES DE LA FILIERE CHANVRE

2500 M²

SURFACE DE PRODUCTION

2000

HECTARES DE CHANVRE CULTIVÉS

7 MILLIONS

DE M² D'ISOLANTS THERMIQUES VENDUS

N°1

FRANÇAIS DE L'ISOLATION VÉGÉTALE

FILIERE CHANVRE ET QUALITE DE L'EAU

- **Le développement de la culture du chanvre, qui nécessite peu d'intrants, est favorable à l'amélioration de la qualité de l'eau**

- **Aide financière de l'Agence de l'Eau Loire-Bretagne à la CAVAC en 2016 pour adapter deux moissonneuses à la récolte du chanvre**
  → En plus des pailles, recueillir les graines de chanvre pour une commercialisation en oisellerie et en cosmétique

- **Une démarche globale pour la diversification des cultures sur le territoire par la recherche de filières rémunératrices et durables**

- **…**

Merci de votre attention

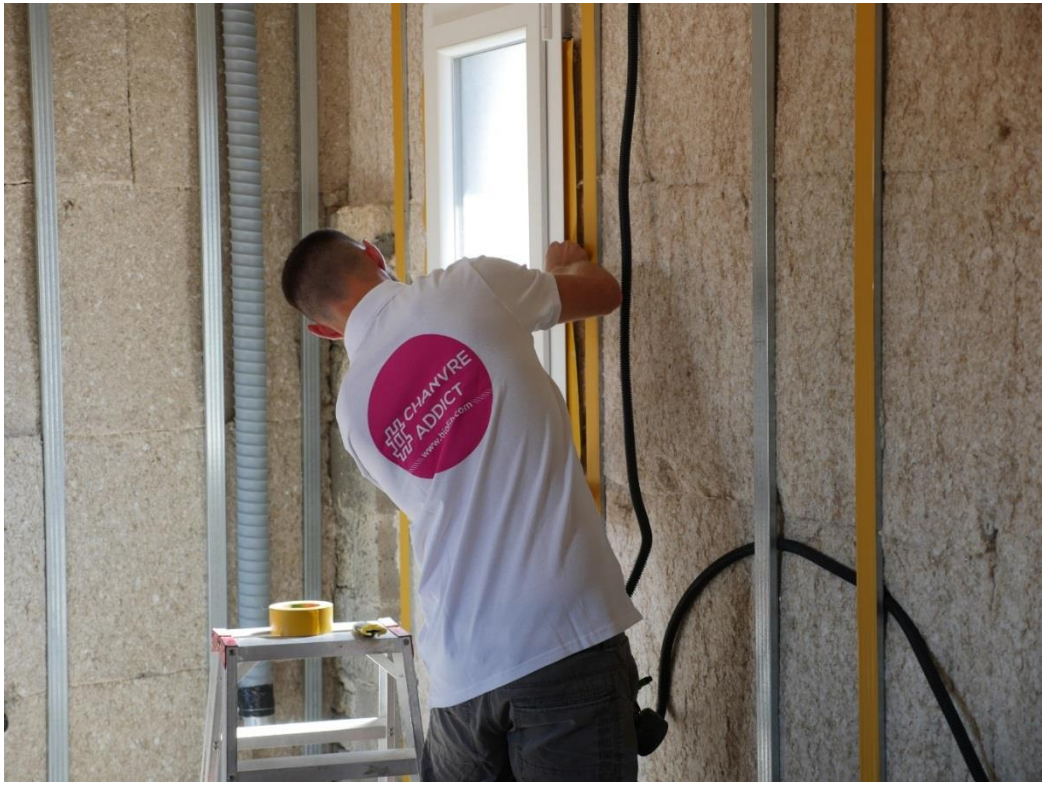

astee
association scientifique et technique pour l'eau et l'environnement
CAVAC
biofib isolation
FNCCR
SERVICES PUBLICS LOCAUX DE L'ÉNERGIE, DE L'EAU, DE L'ENVIRONNEMENT ET DES E-COMMUNICATIONS